# blick punkt marbach

**Mark Scheuerle**
*Vorsitzender Südlich vom Ochsen e. V.*

*Nicht vergessen: Marbach ist gerade dann Schillerstadt, wenn sich im Theater der Vorhang hebt. Gut also, dass die Marbacher Theaterfestspiele #1 vor der Tür stehen. Wenn der Erlebnistag der Marbacher Einzelhändler und Gewerbetreibenden am Sonntag, 1. Juli, unter dem Motto ‚Marbach spielt' die Besucher ins Zentrum lockt, dann spielen wir von Südlich vom Ochsen mit unseren Partnern und Mitspielern auf dem Burgplatz, dem historischen Herzen Marbachs, schon den dritten Abend in Folge. Mit dem kleinen Prinz beginnt der Schauspieltag ab 11 Uhr. Um 14 Uhr führen wir die Gäste durch und hinter unsere Kulissen und um 20 Uhr tritt Emilia Galotti auf. Wir freuen uns auf Sie und wünschen der Interessengemeinschaft der Selbständigen einen schönen Erlebnistag.*

**Theater am Erlebnistag**
11 Uhr
**Der Kleine Prinz**
14 Uhr
**Kulissen-Führung**
20 Uhr/
Einlass 18.30 Uhr
**Emilia Galotti**

stadtmarketing schillerstadt marbach e.V.

Volksbank Ludwigsburg eG · MORLOCK

Der Erlebnistag Marbach wird unterstützt vom stadtmarketing schillerstadt marbach, von der Volksbank Ludwigsburg und von der Metzgerei Morlock.

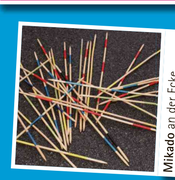

**Mikado** an der Ecke Marktstraße/Rosengasse

**Tischkicker** auf dem Lugplätzle

**Interactive Challenge** auf der Wendeplatte vor dem Rathaus

## Verkaufsoffener Sonntag, 12.30 - 17.30 Uhr:

1. David Oehler Lederfabrik - Schuhe & Taschen
2. Antiquariat Friedrich
3. Freie Schule Christophine
4. Schilleria
5. Steet-Food Team
6. Foto-Rahmen-Handy Beran
7. AOK Ludwigsburg-Rems-Murr
8. Tiroler Spezialitäten
9. Delicia Event Catering
10. Kienzle Optik
11. Vorwerk Deutschland Stiftung
12. Running mhhh (I love Mauldasch)
13. SPD-Ortsverein
14. NKD
15. Goldschmiede Schmid
16. Galerie Wendelinskapelle
17. Buchhandlung Taube
18. pro optik
19. Ein Stückchen Himmel
20. Tuk Tuk Tours
21. Hörzentrum Krohmer
22. Langos-König
23. Drogeriemarkt Müller
24. Hahn - Das Marbacher Modehaus
25. sehblick
26. der obere beck - Bäckerado
27. Schuhhaus Dietle
28. fit.as.well
29. Stadtbücherei Marbach
30. Just Once
31. Boutique Babette
32. Café Winkler

Ladengeschäft · Aktionsstand

## Euro-Kinderland

- A Interaktive Challenge
- B Riesen-Jzenga - Riesen-Mikado
- C Tischkicker
- D Bungee-Run
- E Smart Wheels

## Attraktionen:

- F Schillergau Kinderchor
- F The Not So Goods
- G SPD-Altstadtfest
- H Theaterfestival-Kulissenführungen
- I Streetfood-Meile Fußgängerzone
- K Tobias-Mayer-Bücherflohmarkt
- L Töpfer- und Kunsthandwerkermarkt
- M Freie Schule Christophine Tag der offenen Tür

**Smart Wheels** hinter dem Schuhhaus Dietle

**Bungee-Run** vor der Kreissparkasse

Heiß vom Grill oder frisch gezapft: Beim **SPD-Altstadtfest** auf dem Kelterplatz laben sich die Feschtleshocker.

Der **Kinderchor der Chorvereinigung Friedrich Schiller** singt um 10 Uhr in der Kulisse der Theaterfestspiele auf dem Burgplatz.

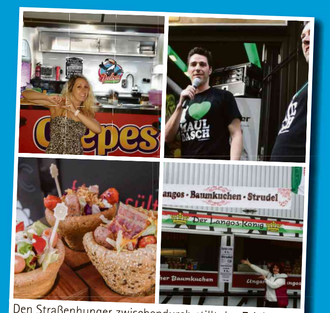


Den Straßenhunger zwischendurch stillt das **Erlebnistag-Streetfood-Festival** mit leckeren Happen.

Der **Tobias-Mayer-Verein** baut seinen **Bücherflohmarkt** bei der Marbacher Zeitung auf.

Auf der Schillerhöhe findet der **Marbacher Töpfer- und Kunsthandwerkermarkt** statt.

An der **Freien Schule Christophine** in der Ludwigsburger Straße 24a gibt es den Tag der offenen Tür.


Angebot Juli & August
WEINGÄRTNER MARBACH
EBERHARD LUDWIG Riesling - feinherb - 0,75 l € 5,30 (statt ~~€ 5,90~~) (GP € 7,07 /l)
DON CARLOS Lemberger - trocken - 0,75 l € 5,50 (statt ~~€ 6,10~~) (GP € 7,33 /l)
Schillerwein Basic 1,00 l € 4,00 (statt ~~€ 4,60~~)
Weine enthalten Sulfite, Preise inkl. MwSt., gültig bis 31.08.2018
SON DOWNER AFTER WORK 05. Juli 18 17-21 Uhr

sehblick
DER MEISTER MACHT'S
Güntterstraße 11
71672 Marbach

Eis aus eigener Herstellung
Eiscafe Silvana Marbach
INH. ANTONIO PIERRI
WILDERMUTHSTR. 5/1 • 71672 MARBACH • TEL.0172 - 709 79 29
HTTPS://WWW.FACEBOOK.COM/EISCAFESILVANA/

heil GmbH
Qualität vom Meisterbetrieb seit über 80 Jahren
71672 Marbach
Rielingshäuser Str. 39
Tel. 07144/843020
Parkett-Fußbodentechnik Renovierung Sonnenschutz Innenausstattung
Besuchen Sie unsere große Ausstellung!
www.parkett-heil.de
• Parkett • Teppich • Kork • Viny! • Linoleum • Laminat • Markisen • Gardinen
Fotos: Nora GmbH / JBB Business

Schwerhörig? Wir haben was dagegen!
HÖRzentrum Krohmer
Wildermuthstr. 3
71672 Marbach
Tel. 07144 / 8974210
info@hoerzentrum-krohmer.de
www.hoerzentrum-krohmer.de

pro optik
IST GÜNSTIG.
Marbach/Neckar, Wildermuthstr. 2, Telefon 07144/8162874

Buchhandlung Taube
in der Wendelinskapelle
MANCHE WM-SPIELE MUSS MAN SICH SCHÖN-LESEN
Buchhandlung Taube
in der Wendelinskapelle
Marktstraße 2
71672 Marbach
www.buchhandlung-taube.de

Schuhe & Taschen Werksverkauf
oehler-schuhe.de
Oehler-Schuhe Werksverkauf
VERKAUFSOFFENER SONNTAG am 01.Juli in Marbach/Neckar
Exklusive - innen und außen aus feinstem Oehler-Leder gefertigte - Schuhe für Damen & Herren sowie elegante Taschen und Gürtel ab Werk
Öffnungszeiten:
Mo & Do von 14 bis 18.30 Uhr, Fr von 10 bis 18.30 Uhr, Sa von 10 bis 14 Uhr
Parkplätze direkt am Haus, Bottwartalstraße 25, 71672 Marbach

JETZT GEHT'S LOS! REDUZIERT!
Herzlich willkommen zum Erlebnistag! Besuchen Sie uns und machen Sie Ihr modisches Marken-Schnäppchen!
Geöffnet von 12.30 – 17.30 Uhr
Hahn Das Marbacher Modehaus
Wildermuthstr. 16 · Marbach
Tel. 07144-61 62
BRAX FEEL GOOD · TAIFUN · camel active · MAC · RABE · SAMOON · FRANK WALDER · s.Oliver

SCHÜCO Partner
Meisterbetrieb
Fenster direkt vom Hersteller
• Haustüren • Vordächer • Wintergärten • Rollladen • Markisen • Fliegengitter • Service • Reparaturen
Lillich GmbH + Co KG seit 1929
Fenster- und Metallbau
Max-Eyth-Str. 5-7
71672 Marbach
Tel. 07144-8463-0
www.fenster-lillich.de

Hoverboards und Smartwheels Parcours … auf dem Parkplatz
15% Wochenend-Rabatt
am Samstag, 30.06.2018 und am Sonntag, 1.7.2018
auf alle reguläre Sommerwaren
leckere Spiralkartoffeln
Schuhhaus Dietle
Marbach, Güntterstr. 17 ~ 07144 / 6749

Spielerisch und leicht ein Schmuckstück selbst gestalten
in der galerie atelier Wendelinskapelle
Monika Schreiber
Marktstr. 2
71672 Marbach
Tel. 07144 / 88 64 55
www.wendelinskapelle.de


Anzeigen: MARBACHER ZEITUNG • Telefon: 07144 / 8500-11 • anzeigen@marbacher-zeitung.de.